

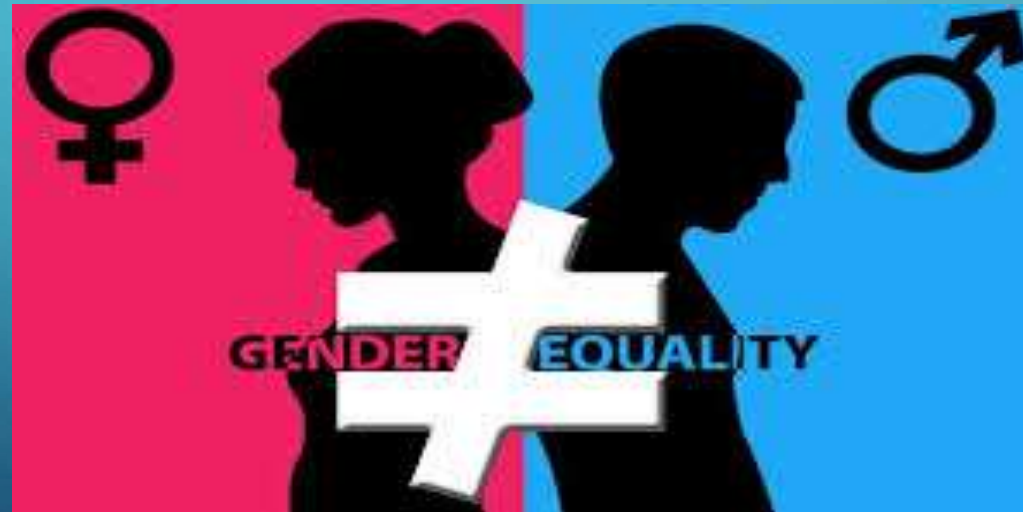

SOS OF EDUCATION

B.ED 4th SEMESTER



Dr. Sohan Kumar Mishra
Asst. Prof. (Contract)
SOS – Education
SMKV, Bastar, Jagdalpur

Topic-GENDER BIAS IN CURRICULUM ,TEXTBOOK ,HIDDEN CURRICULUM

रूढ़िवादिता से तात्पर्य

- सर्वप्रथम प्रयोग Lipman के द्वारा अपनी पुस्तक public opinion में किया गया।
- लीपमैन के अनुसार "रूढ़ियुक्ति से तात्पर्य विचारों एवं मनोवृत्तियों के उस संयुक्त रूप से होता है जिसके आधार पर हम किसी वस्तु, राष्ट्र आदि के बारे में एक ऐसी दृढ़ एवं स्थायी प्रतिमा बना लेते हैं जो गलत तथ्यों तथा अतार्किक चिंतन पर आधारित होता है।"

रुढ़ियुक्तियों की परिभाषाएं

- बेरोन तथा बर्न के अनुसार - “किसी समूह की सदस्यों के बारे में विश्वासों का एक ऐसा संग्रह जिसमें विवेकपूर्ण आधार की कमी होती है रुढ़ियुक्ति कहलाता है।”
- मेयर्स तथा फिशर के अनुसार - “रूढ़ियुक्ति में किसी समूह के सदस्यों के बारे में एक स्थूल सामान्यीकरण किया जाता है जिसमें वैयक्तिक भिन्नता पर बिल्कुल ही ध्यान नहीं दिया जाता है तथा साथ ही साथ इस ढंग का सामान्यकरण नयी सूचनाओं के दिए जाने पर भी परिवर्तित नहीं होता है।”

रूढ़ियुक्तियों की विशेषताएं

1. मानसिक विश्वास
2. अतिरंजित सामान्यीकरण
3. आम सहमति
4. वर्ग या समुह की सदस्यता के आधार पर धारणा
5. स्थिर अवधारणा
6. सकारात्मक एवं नकारात्मक

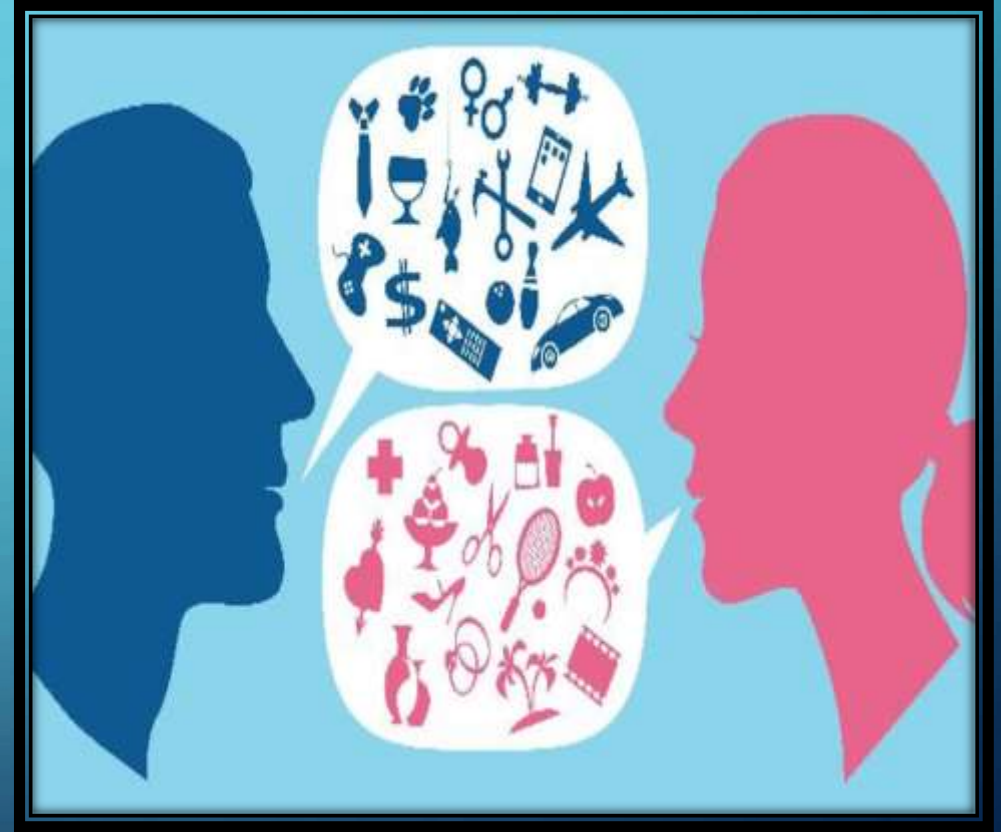

समाज में महिलाओं के प्रति व्याप्त रूढ़ियुक्तियां

1. महिलाएं भारी कार्य नहीं कर सकती है।
2. महिलाओं की बुद्धि पुरुष की बुद्धि की तुलना में कम होती है।
3. महिलाएं पुरुषों के जैसे शारीरिक श्रम नहीं कर पाती है।
4. देर रात तक काम करने वाली महिलाओं का चरित्र संदेहपूर्ण होता है
5. बेटी पराया धन होती है।
6. पति परमेश्वर होता है।

विद्यालय में व्याप्त रूढ़ियुक्तियां

- लड़को से भारी काम करवाना
- लड़कियों से झाड़ू पोछा लगवाना
- लड़के एवं लड़कियों की प्रार्थना सभा में अलग कतार बनाना
- लड़कियों से दीप प्रज्वलन के कार्य
- लड़को से टेबल बेंच खसकाना
- लड़कियों से रंगोली बनाने का कार्य



What do you mean you don't want kids?

You would be so pretty if you wore makeup.

Keep being picky and you will wind up an old maid.



Why aren't you smiling?

All girls love Pink.

That's Okay girls aren't good at math.

How many times have you scored?

Boys don't play with dolls.

Real Men Don't Cry.

Be Strong

That's so Gay.

Don't be such a girl

You don't like Sports?



लैंगिक पक्षपात एवं रूढ़िवादिता को चुनौती

- कार्य का समान बंटवारा
- कार्यों का विशेषीकरण न किया जाना
- दायित्वों का विभाजन चक्रीय क्रम में
- शिक्षको की सोच में परिवर्तन
- दिशादर्शन कार्यक्रम
- जेंडर कार्यशाला एवं गोष्ठियों का आयोजन



- जेंडर संवेदनशीलता का विकास
- महिला शिक्षको का आदर्श रूप रोल मॉडल बनना
- विदुषियो की जयंतियां मनाना
- पाठ्यपुस्तको में महिलाओं के स्थान को महत्व देना
- शिक्षक का समान व्यवहार



The background is a blue gradient with white circuit board patterns in the corners. The patterns consist of lines and circles, resembling a PCB layout. The top-left and bottom-left corners have more complex, branching patterns, while the top-right and bottom-right corners have simpler, more linear patterns.

THANK YOU